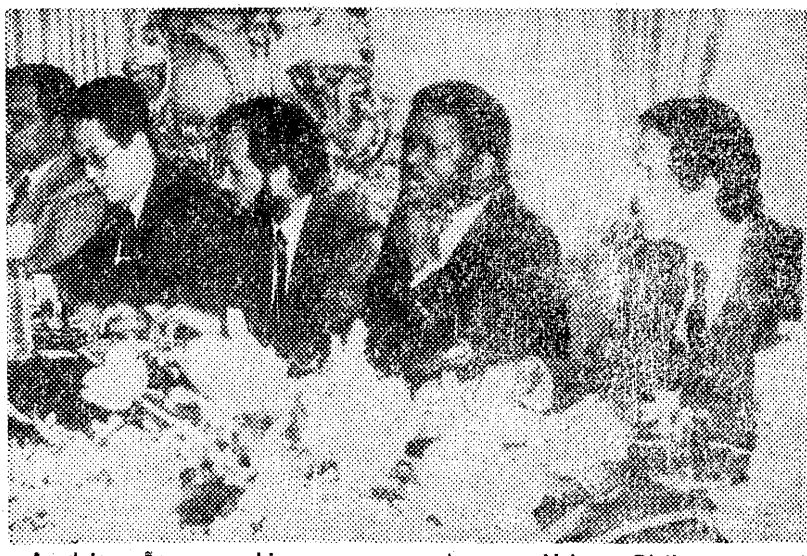

A delegação moçambicana no encontro em Lisboa. Distinguem-se, à esquerda, o Ministro António Branco e o embaixador da RPM, João Baptista Cosme

Em diálogo tripartido

Cahora Bassa em debate na capital portuguesa

N. 15/2/84

Começou ontem na capital portuguesa, Lisboa, uma reunião tripartida envolvendo Moçambique, Portugal e África do Sul para analisar problemas relativos à barragem hidroeléctrica de Cahora Bassa.

A delegação moçambicana às conversações é chefiada pelo Ministro da Indústria e Energia, António Branco, assistido pelo Embaixador do nosso País em Portugal, João Baptista Cosme.

A delegação portuguesa à reunião de dois dias ontem iniciada, chefiada pelo Secretário de Estado do Tesouro, António Almeida, integra ainda o Embaixador Gaspar da Silva e Costa Oliveira, Presidente do Instituto do Comércio Externo. A Hidroeléctrica de Cahora Bassa faz-se representar pelo engenheiro Castro Fontes.

A delegação da África do Sul é liderada por D. J. L. Nel, do Ministério dos Negócios Estrangeiros sul-africano, participando igualmente o Embaixador deste país em Portugal, W. Pretourius.

A reunião tripartida dá seguimento às conversações oficiais entre Moçambique e África do Sul, sobre Cahora Bassa, realizadas em Janeiro passado na cidade de Maputo.